seats for your senses
www.pressalit.com

PRESSALIT® seats

Pressalit Objecta D, inkl. BR7 Universal Flex Scharnier
Pressalit Projecta D, inkl. D27 Spezialscharnier m/durchgehender Scharnierwelle, fest

Nr. 172000-BR7999 mit Deckel
Nr. 171000-BR7999 ohne Deckel
Nr. 172000-D27999 mit Deckel
Nr. 171000-D27999 ohne Deckel

Design/år

Pressalit, 2002

Produktbeschreibung

PRESSALIT WC-Sitz mit Deckel, Modell "Objecta D" und "Projecta D", Art. Nr. 172 aus durchgefärbtem Duroplast mit Scharnier aus V2A Edelstahl und glasverstärktes Polyamid
- mit BR7 Universal-Flex-Scharnier/ D27 Spezialscharnier mit durchgehender Scharnierwelle, fest
- Scharnierabstand: BR7: 95-195 mm/200-290 mm, D27: 155 mm- Belastbarkeit
- Sitzring 240 kg
- 10 Jahre Garantie

Farbprogramm

000 weiß

Alternative Scharniere

Objecta D:
BQ6 Topmontiertes Universal-scharnier mit Kippanker

Projecta D:
D31 Spezialscharnier mit durch-gehender Scharnierwelle, uni

Scharnieroberfläche

999 Rostfreier V2A Edelstahl

Ersatzteile

A4003 Puffer für Deckel, zum Eindrücken, rund, grau
A4032 Puffer für Sitzring, zum Eindrücken, rund, grau
A7220 Abstandstück für Sitz ohne Deckel
A7222 Gleitbuchse mit Distanzkante, grau
A9109 Fahnen-Paket mit Schrauben, V2A Edelstahl

BR7

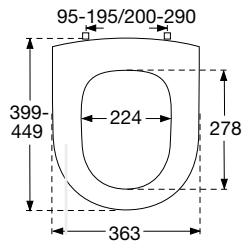

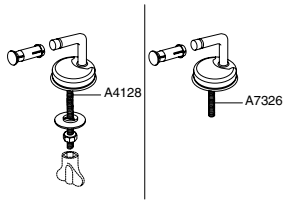

D27

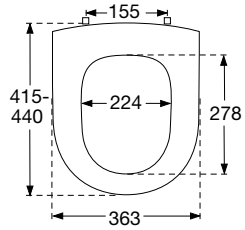

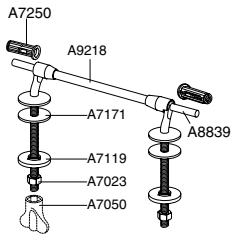

D31

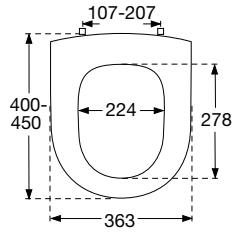

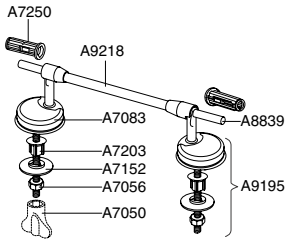

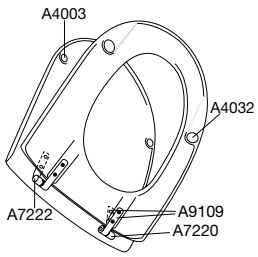

Für die Keramikserien Starck 2, Starck 3, Happy D von Duravit und andere.

Pressalit Objecta D, inkl. BR7 Universal Flex Scharnier
Pressalit Projecta D, inkl. D27 Spezialscharnier m/durchgehender

Nr. 172000-BR7999 mit Deckel
Nr. 171000-BR7999 ohne Deckel
Nr. 172000-D27999 mit Deckel
Nr. 171000-D27999 ohne Deckel

Gewicht

Nettogewicht ca. 3,400 gr, inkl. Scharnier

Verpackung

OBJECTA D	Abmessungen:	Gewicht:
Einzelkarton	449x381x64 mm	3,600 kg
5 Einzelkartons in einem Masterkarton	456x388x340 mm	18,700 kg
18 Masterkartons (90 Sitze) auf einer Palette		

PROJECTA D	Abmessungen:	Gewicht:
Einzelkarton	449x381x64 mm	3,700 kg
5 Einzelkartons in einem Masterkarton	456x388x340 mm	19,200 kg
18 Masterkartons (90 Sitze) auf einer Palette		

Materialbeschreibung

WC-sitz:
Das Material ist durchgefärbter Duroplast (UF A 10 = Ureaformaldehyd) frei von umwelt-gefährdenden Stoffen. Die Formmasse besteht aus ca. 50% Urea (NH2CONH2), ca. 25% Zellulose und ca. 25% Formaldehyd (HCHO) sowie verschiedenen Füll- und Zusatzstoffen
in kleineren Mengen.

Puffer:
EVA (Copolymer aus Ethylen und Vinylacetat)

Fahnen:
Edelstahl (V2A) Typ W. Nr. 1.4301/M gemäß DIN 17441/85. Zusammensetzung:
Chrom (Cr) 17-19%, Nickel (Ni) 8-11%, Kohlenstoff <0,05%, Molybdän, Mangan, Silizium, Schwefel, Titan.

Scharnier:
V2A Edelstahl Type W.nr. 1.4301/M gemäß DIN 17441/85. Regulierungsscheibe in 50% glasverstärktes Polyamid (Nylon) Grivory GV-5H. Integrierte Unterlegscheibe in TPU.

Paßliste

Siehe www.pressalit.com

Reinigung

Verwenden Sie für die Reinigung des WC-Sitzes eine milde Seifenlösung.
Stellen Sie sicher, dass keine Feuchtigkeit auf WC-Sitz und Scharniere zurückbleibt. Trocknen Sie den WC-Sitz sowie die Scharniere hierzu mit einem weichen Tuch. Vermeiden Sie den Kontakt von WC-Sitz und Scharnieren mit WC-Reinigern bzw. chlorhaltigen, scheuernden oder ätzenden Reinigungsmitteln. Dies kann zu Beschädigungen bzw. Flugrost führen. Achten Sie bei der Reinigung der Toilette darauf, dass WC-Sitz und Deckel hochgeklappt sind, bis das Reinigungsmittel weggespült ist.

ISO 9001 · ISO 14001
Pressalit A/S, Denmark

10 PRESSALIT YEAR GUARANTEE

02.11

www.pressalit.com

Pressalit GmbH
Ramskamp 71-75
D-25337 Elmshorn
Tel. (+49) 04121/78887-0
Fax (+49) 04121/78887-20
gmbh@pressalit.com

Franz Schrögenauer
Handelsagentur
Rottenbacher Str. 23
A-4680 Haag am Hausruck
Tel. (+43) 07732/3911-0
Fax (+43) 07732/3919,3910
office@schroegenauer.at
www.schroegenauer.at

HPK Karlin GmbH
Bodenacher 19
CH-2564 Bellmund
Tel. (+32) 331 56 16/17
Fax (+32) 331 57 16
info@hpk-karlin.ch
www.hpk-karlin.ch

Pressalit A/S
Pressalitvej 1
DK-8680 Ry
Tel. (+45) 8788 8788
Fax (+45) 8788 8789
pressalit@pressalit.com

PRESSALIT® seats